

Carnaval GOURMANDISE

SAM 20
18 MARS 23

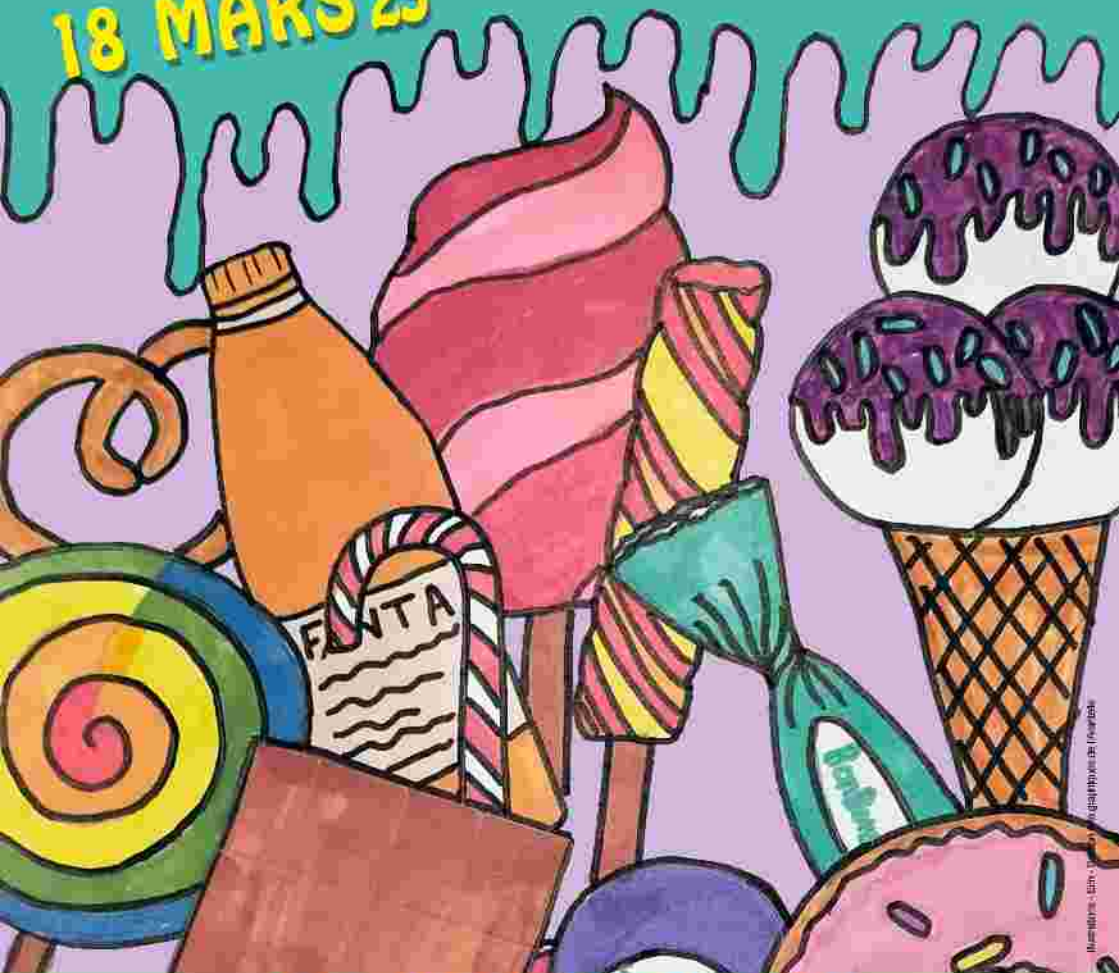

LA VILLEDIEU DU CLAIN

Grand jeu, défilé, soirée carnavalesque

ORGANISÉ PAR LES APE DES ROCHES-PREMARIE-ANDILLÉ ET DE LA VILLEDIEU DU CLAIN, ET L'ARANTELE



PROGRAMME DE LA JOURNÉE

15h Atelier **Maquillage** & Inscriptions au Jeu

15h30 Début du **Jeu** gratuit [+ d'infos au dos]

17h **Goûter**

17h17 Départ du **Défilé** animé par la **Batucada**:

(Accueil Jeunes et EMIL)

18h **Brûlage** du Bonhomme Carnaval

18h18 **Lancement de la soirée** sous un accueil « **boomesque** »

19h **Grande parade festive des costumés sur podium**



Buvette, Snack & Let's Go to the Party !!



Restauration sur place :



côté pratique [et c'est gratuit !] Une **Navette** peut ramener sur Roches-Prémarie-Andillé, La Villedieu du Clain et Smarves les carnavaliers qui décideront de ne pas conduire !

Le Jeu du Carnaval

Un grand moment du Carnaval organisé par les animateurs de l'Arantelle pour réunir toutes les tranches d'âges [dès 3 ans].
Une belle partie de rigolade ludique !

**Après inscription [15h],
le jeu démarre à 15h30.**

Afin de faciliter la composition des équipes et surtout leur guidage ; nous invitons les parents à se joindre à nous et bien évidemment à se prendre au jeu !!!

Petit Rappel :

Le Carnaval est un événement largement festif, réunissant les APEs de La Villedieu du Clain, de Roches-Prémarie-Andillé et l'Arantelle, travaillant mutuellement dans le seul but de ne pas se prendre au sérieux !!!

Pour que cet événement soit réussi **nous avons besoin de coups d'mains [installation déco, papier mâché, sécurité du défilé, buvette, « popotage & papotages »...]**, c'est avec grand plaisir que nous vous accueillerons en toute simplicité !!!

Alors **Rendez-Vous :**

Mardi 21 février à 19h

Jeudi 2 mars à 19h

Mardi 7 mars à 19h

Vendredi 17 mars à 19h

Samedi 18 mars à 10h

à la salle polyvalente de La Villedieu du Clain

Bien Carnavalement !

Contacts : Vos APE et L'Arantelle !
l'Arantelle

Le Clos des Roches

86340 Roches-Prémarie-Andillé

05 49 42 05 74

larantelle@orange.fr

www.larantelle.fr

L'accueil est ouvert

du mardi au jeudi

de 10h à 12h et de 14h à 18h30

et le vendredi

de 10h à 12h et de 15h15 à 18h30.